

СТЕФКАРУСКРАН

Мобильный кран / Mobilkran / All-terrain mobile crane

LIEBHERR LTM 1100-4.2

Год выпуска / Baujahr / Year of manufacture: **2013**

Отработано моточасов / Betriebsstunden / Operating hours: **125 h.**



Грузоподъемность / Max. Hubkraft / Capacity: 100 тонн / ton при радиусе / bei Radius **3,0 m.**

Двигатель / Motor / Engine: Liebherr D-846 A 7 ,-Turbo-Diesel (350 kW / 476 PS) Euro-4

Колёсная формула / Antrieb / Drive: 8 x 8 x 8

Автошины / Bereifung / Tyres: 16.00 R 25 Michelin

Макс. скорость / Höchstgeschwindigkeit / Max. Travel Speed: 80 km/h.

Пробег / Kilometerstand / Mileage: 1.784 km.

Габаритные размеры / Abmessungen / Dimensions:

Транспортировочная длина / Transportlänge / Transport length: 13.503 mm.

Транспортировочная ширина / Transportbreite / Transport width: 2.750 mm.

Транспортировочная высота / Transporthöhe / Transport height: : 4.000 mm.

Собственный вес / Gesamtgewicht / Operating weight: 48.000 kg.

Крановая надстройка / Oberwagen / Superstructure:

Двигатель / Engine: Liebherr D-934 L A6 , 4-Zyl-Turbo-Diesel (129 kW / 175 PS) Euro-4

Телескопическая стрела / Teleskopausleger / Telescopic boom: : 11,5 m - 60 m

Складывающийся удлинитель стрелы / Doppelklappspitze / Folding swing-away jib: 10,8 m – 19,00 m

3-х роликовая крюковая обойма / Hakenflasche 3-rolig / Hook Block: 50,0 t.

Грузовой крюк / Lasthaken / Single Hoock: 7,5 t

Противовес / Gegengewicht / counterweight: 28,2 t.

Комплектация / Ausstattung / Options:

Дополнительное отопление двигателя крановой установки и двигателя шасси; Электронный ограничитель грузоподъемности; набор инструментов; Комфортабельная кабина шасси с независимой системой отопления + Timer; Наклоняемая до: 20° кабина крановщика с независимой системой отопления + **Radio CD-Player**; датчик давления на опоры; ограничитель рабочей области; Проблесковые маячки; фары для освещения рабочей площадки; габаритное освещение; огнетушитель; жёстко установленные выдвижные опоры; **вихретошный тормоз - Telma**; прицепное устройство 190 KN;

Период поставки / Lieferzeit / Delivery time: немедленно / sofort / prompt!

Цена / Preis / Price: договорная / to be agreed- EURO FAS Port Germany.

Мы можем обеспечить поставку также на условиях **CIF Санкт-Петербург,**
или **DDP,** т.е. с таможенной очисткой и доставкой до места назначения!

Мобильный кран / Mobilkran / All-terrain mobile crane **LIEBHERR LTM 1100-4.2**

Год выпуска / Baujahr / Year of manufacture: **2013**

Отработано моточасов / Betriebsstunden / Operating hours: **125 h.**



Мобильный кран / Mobilkran / All-terrain mobile crane **LIEBHERR LTM 1100-4.2**

Год выпуска / Baujahr / Year of manufacture: **2013**

Отработано моточасов / Betriebsstunden / Operating hours: **125 h.**



Мобильный кран / Mobilkran / All-terrain mobile crane LIEBHERR LTM 1100-4.2

Год выпуска / Baujahr / Year of manufacture: 2013

Отработано моточасов / Betriebsstunden / Operating hours: 125 h.

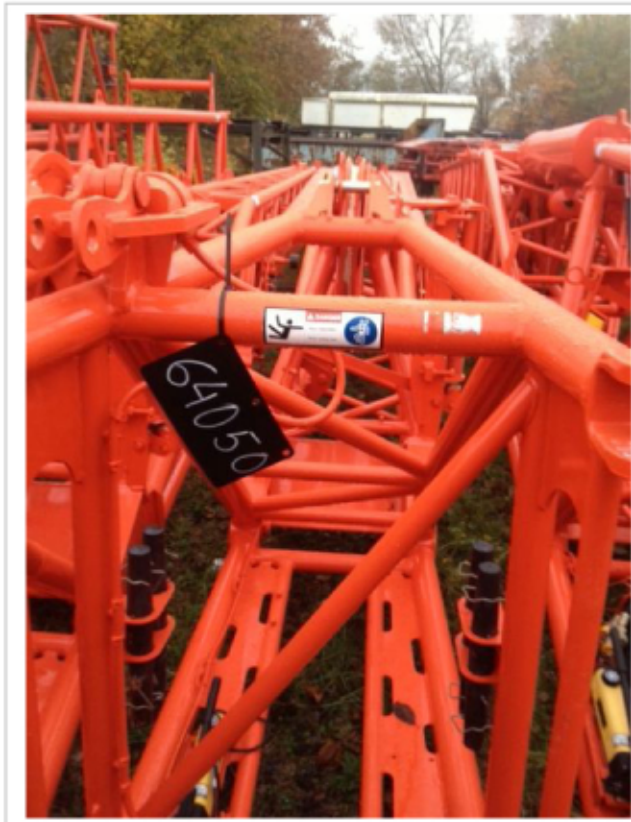

Мобильный кран / Mobilkran / All-terrain mobile crane **LIEBHERR LTM 1100-4.2**

Год выпуска / Baujahr / Year of manufacture: **2013**

Отработано моточасов / Betriebsstunden / Operating hours: **125 h.**

